

รายการประกอบแบบ

รายการประกอบแบบ

แผนที่เทศบาลเมืองพะอ้า

- เทศบาลเมืองพะอ้า มีความประสงค์จะทำการปรับปรุงหลังคา อาคารเรียน 4/12 โรงเรียนเทศบาล 5 บ้านห้วยทรายใต้ ตามแบบแปลนของเทศบาลเมืองพะอ้า ที่ สนช.27/67

- ก่อนที่จะดำเนินการก่อสร้างผู้รับจ้างจะต้องตรวจสอบรายละเอียดและรูปแบบรายการให้ถี่ถ้วนเสียก่อนหากมีข้อสงสัยให้สอบถามผู้ควบคุมงาน เพื่อจะได้พิจารณาแก้ไขต่อไป

- ผู้รับจ้างจะต้องนำวัสดุอุปกรณ์ที่เกี่ยวข้องกับงานนี้ พร้อมทั้งเครื่องจักรกลต่างๆที่ถูกต้องตามมาตรฐานงานนี้และมีประสิทธิภาพปฏิบัติงาน ให้แล้วเสร็จตามแบบและรายการการสัญญาจ้างทุกประการ

- การซื้อเครื่องจักรกลใดๆ ในการปฏิบัติงานต้องไม่ทำให้เกิดความเสียหายต่อทรัพย์สินของทางราชการ และออกขนไปๆ ซึ่งอยู่ในดุลยพินิจของ คณะกรรมการตรวจรับพัสดุและผู้ควบคุมงานหากเห็นว่าเกิดผลเสียหายจากการซื้อเครื่องจักรกล ให้ผู้รับจ้างหลีกเลี่ยงการซื้อเครื่องจักรกล โดยใช้งบประมาณปฏิบัติงานแทน

- หากก่อสร้างที่จะต้องทำนอกเหนือจากแบบและรายการหรือรายละเอียดอื่นที่มีระบุไว้ในแบบรายการ หากเป็นงานที่จะต้อง ทำเพิ่มเติมเพื่อความมั่นคงแข็งแรงและสวยงามนั้น ผู้รับจ้างจะต้องรับทำให้โดยไม่มีเงื่อนไขใดๆ และเรียกค่าจ้างเพิ่มเติมจากผู้ว่าจ้างไม่ได้

- ในการก่อสร้างให้ผู้รับจ้างจัดระบบความปลอดภัย ติดตั้งเครื่องกัน, ป้าย, เครื่องหมาย หรืออื่นๆ ที่จำเป็น เช่น ฟ้าผ่าและสิ่งต่างตลอดงานติดตั้ง

- หากเกิดความเสียหายต่อชีวิตและทรัพย์สินของราชการหรือราษฎร อันเนื่องมาจากงานก่อสร้างนี้ ผู้รับจ้างจะต้องรับผิดชอบค่าใช้จ่ายกรณี และเรียกค่าเสียหายจากผู้ว่าจ้างไม่ได้

- ความกว้าง ความยาว อาจมีการเปลี่ยนแปลงได้เพื่อความเหมาะสม โดยที่นี้เมื่อคิดปริมาณงานตามแบบแล้วต้องได้ปริมาณงานรวมไม่น้อยกว่าที่กำหนดและปริมาณงานที่ก่อสร้างอาจต่อเติมหรือไม่ต่อเติมเองก็ได้
- เศษวัสดุที่เหลือจากการก่อสร้างให้นำไปทิ้งที่เทศบาลกำหนด
- ผู้รับจ้างต้องใส่เหล็กที่ผลิตภายในประเทศ ไม่น้อยกว่าร้อยละ 90 ของปริมาณเหล็กที่ต้องใช้ไม่น้อยกว่าร้อยละ 60 ของมูลค่าวัสดุที่จะใช้ในงาก่อสร้างทั้งหมดของสัญญา
- ผู้รับจ้างต้องใส่เหล็กที่ผลิตภายในประเทศ ไม่น้อยกว่าร้อยละ 90 ของปริมาณเหล็กที่ต้องใช้ทั้งหมดตามสัญญา
- ผู้รับจ้างจะต้องจัดทำป้ายแสดงรายละเอียด งานก่อสร้างจำนวน 2 รายการดังนี้
 1. "ป้ายระหว่งดำเนินการก่อสร้าง" จำนวน 1 ป้าย
 2. "ป้ายหลังการก่อสร้างเสร็จ" จำนวน 1 ป้าย

- ผู้รับจ้างจะต้องจัดทำรายละเอียด งานก่อสร้างดังนี้

1. รื้อกระเบื้องหลังคาทั้งหมด
2. งานติดตั้งโครงหลังคาส่วนที่ต่อเติม
3. งานมุงหลังคาเมทัลชีท

1. งานโครงสร้างหลังคา
 - 1.1 ท่อเหล็กกลมขนาด 2 นิ้ว หน้า 3.2 มม. มอก.107-2561
 - 1.2 เหล็กตัวซีขนาด 100x50x20 มม. หน้า 2.3 มม. มอก.1228-2561
 - 1.3 เหล็กท่อนเหลี่ยมจัตุรัส ขนาด 1x1 นิ้ว หน้า 2.3 มม. มอก.107-2561
2. งานมุงหลังคา
 - 2.1 แผ่นเหล็กมุงหลังคา หน้า 0.4 มม. PU หน้า 2 นิ้ว. มอก.1128-2562
 - 2.2 เหล็กตัวซีขนาด 100x50x20 มม. หน้า 2.3 มม. มอก.1228-2561
 - 2.3 ไม้เชิงชาย

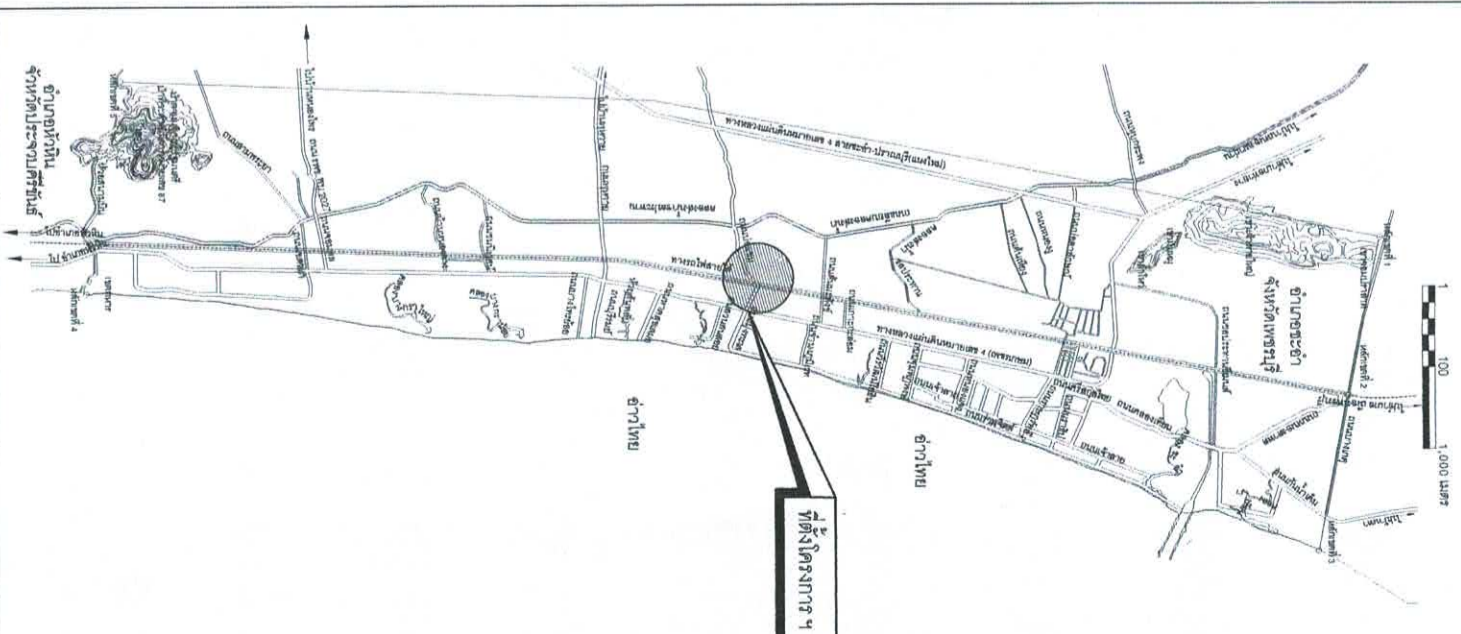

ตำแหน่งเทศบาลเมืองพะอ้า

โครงการ ปรับปรุงหลังคา อาคารเรียน 4/12 โรงเรียนเทศบาล 5 บ้านห้วยทรายใต้	
ตำราวง	เขียนแบบ
ผู้เมือง	สถาปนิก
วิศวกร	หน.ฝ่ายควบคุมฯ
ขอ.ส่วนควบคุมการก่อสร้างฯ	
ผอ.สำนักช่าง	
ปลัดเทศบาล	
นายกเทศมนตรี	
แบบลงที่ สนช.27/67	จำนวน 1 / 5
	วันที่ 29 14.41/67



N



ถนนเขตนานา

อาคารเรียนตึกเล็ก
โรงเรียน ทร บ้านห้วยทรายใต้

อาคารเรียน 4 ชั้น

อาคารเรียน 2 ชั้น

อาคารเรียน 3 ชั้น

อาคารเรียน 2 ชั้น

อาคารเรียน 4 ชั้น

อาคารอเนกประสงค์

อาคารที่ดำเนินการปรับปรุง

ถนนบ้านยายกล่อม

ไปชะอำ

ถนนเพชรเกษม



ไปหัวหิน

ผังบริเวณก่อสร้างโรงเรียนเทศบาล 5

สำนักงานเทศบาลเมืองชะอำ

โครงการ ปรับปรุงหลังคา อาคารเรียน 4/12 โรงเรียนเทศบาล 5 บ้านห้วยทรายใต้

สำรวจ  เขียนแบบ 

ผังเมือง  สถาปนิก 

วิศวกร  หน.ฝ่ายควบคุมฯ 

ผอ.ส่วนควบคุมการก่อสร้างฯ 

ผอ.สำนักช่าง 

ปลัดเทศบาล 

นายกเทศมนตรี 



แบบเลขที่ ตนช.27/67

จำนวน 2 / 5

วันที่ 29 1 พ.ค. 67

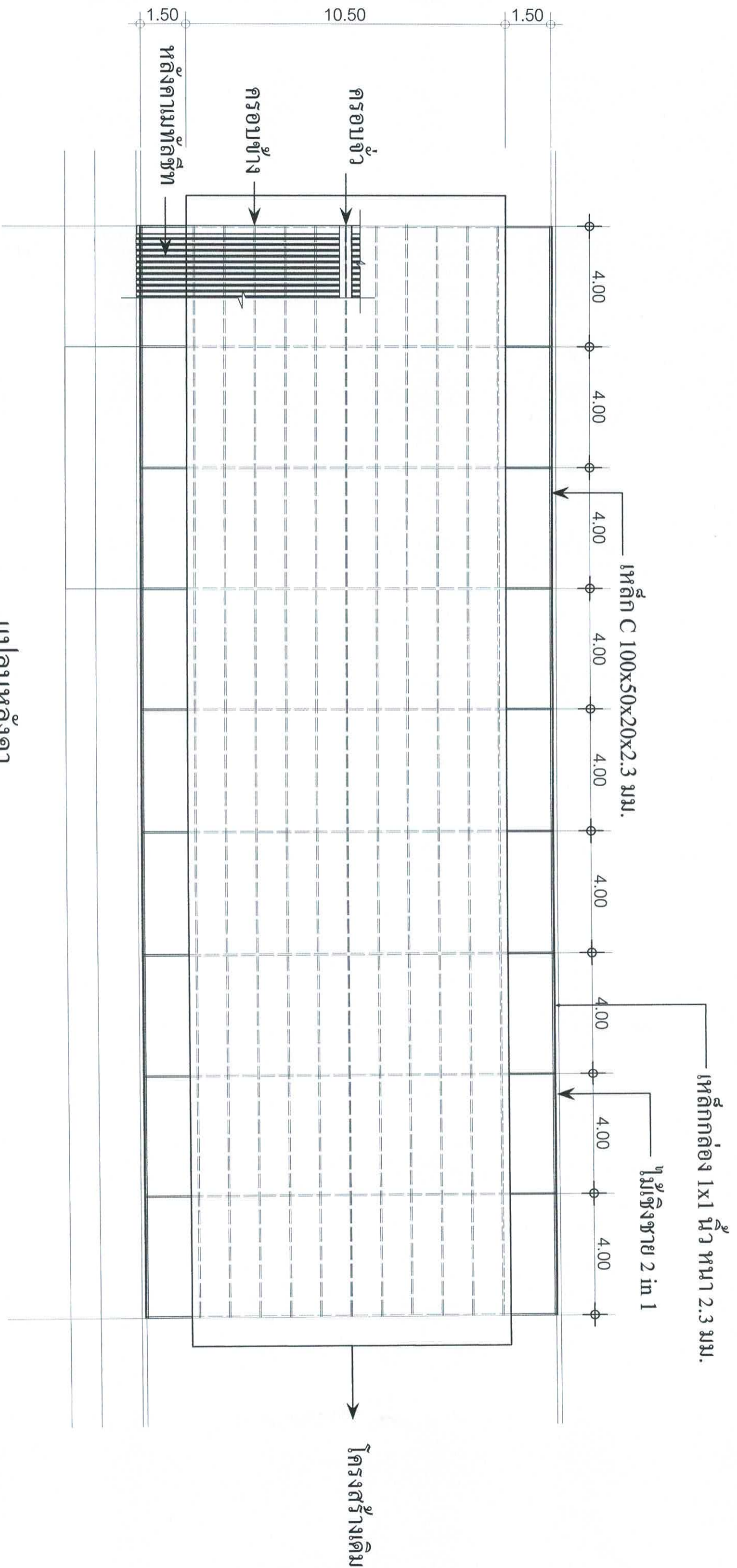

แปลนหลังคา

SCALE 1 : 150

สำนักงานเทศบาลเมืองพะเยา			
โครงการ ปรับปรุงหลังคา อาคารเรียน 4/12 โรงเรียนเทศบาล 5 บ้านหัวขรพบใต้			
สำรวจ		เขียนแบบ	
ผังเมือง		สถาปนิก	
วิศวกร		หน้าฝ่ายควบคุมฯ	
ขอ. ส่วนควบคุมการก่อสร้างฯ			
ผอ.สำนักช่าง			
ปลัดเทศบาล			
นายกเทศมนตรี			
		แบบเลขที่	ตบช. 27/67
		จำนวน	3 / 5
		วันที่	29 เม.ย. 67



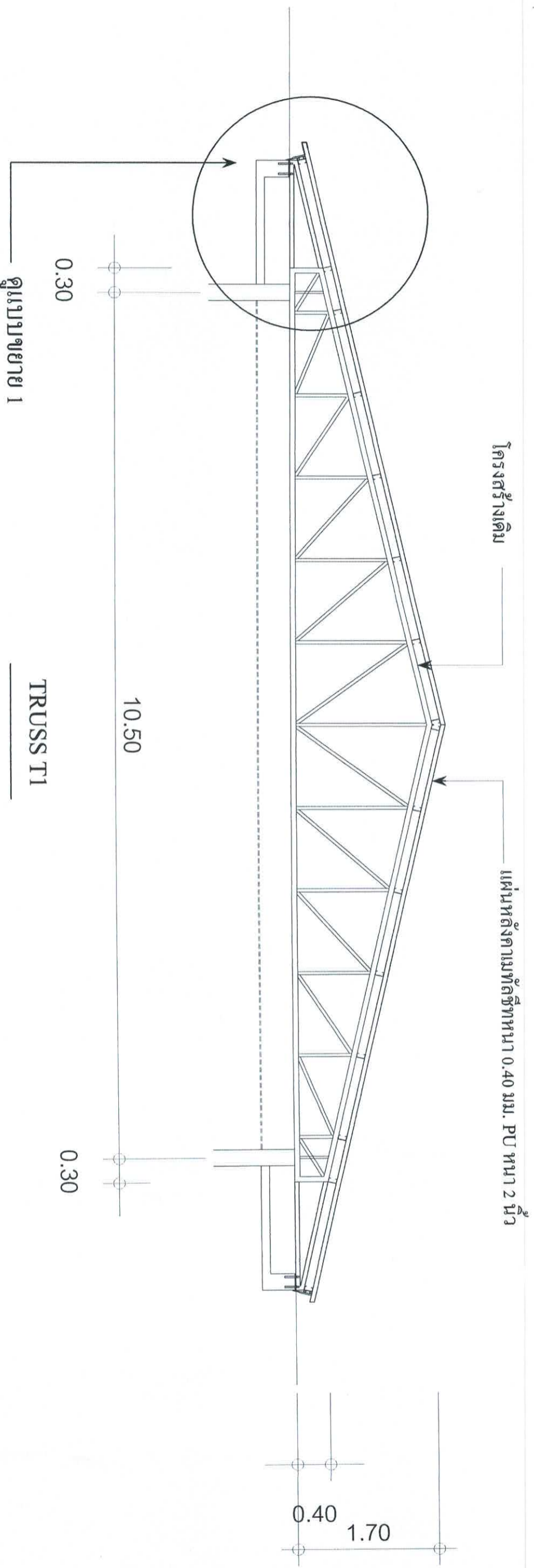

TRUSS T1
SCALE 1 : 50

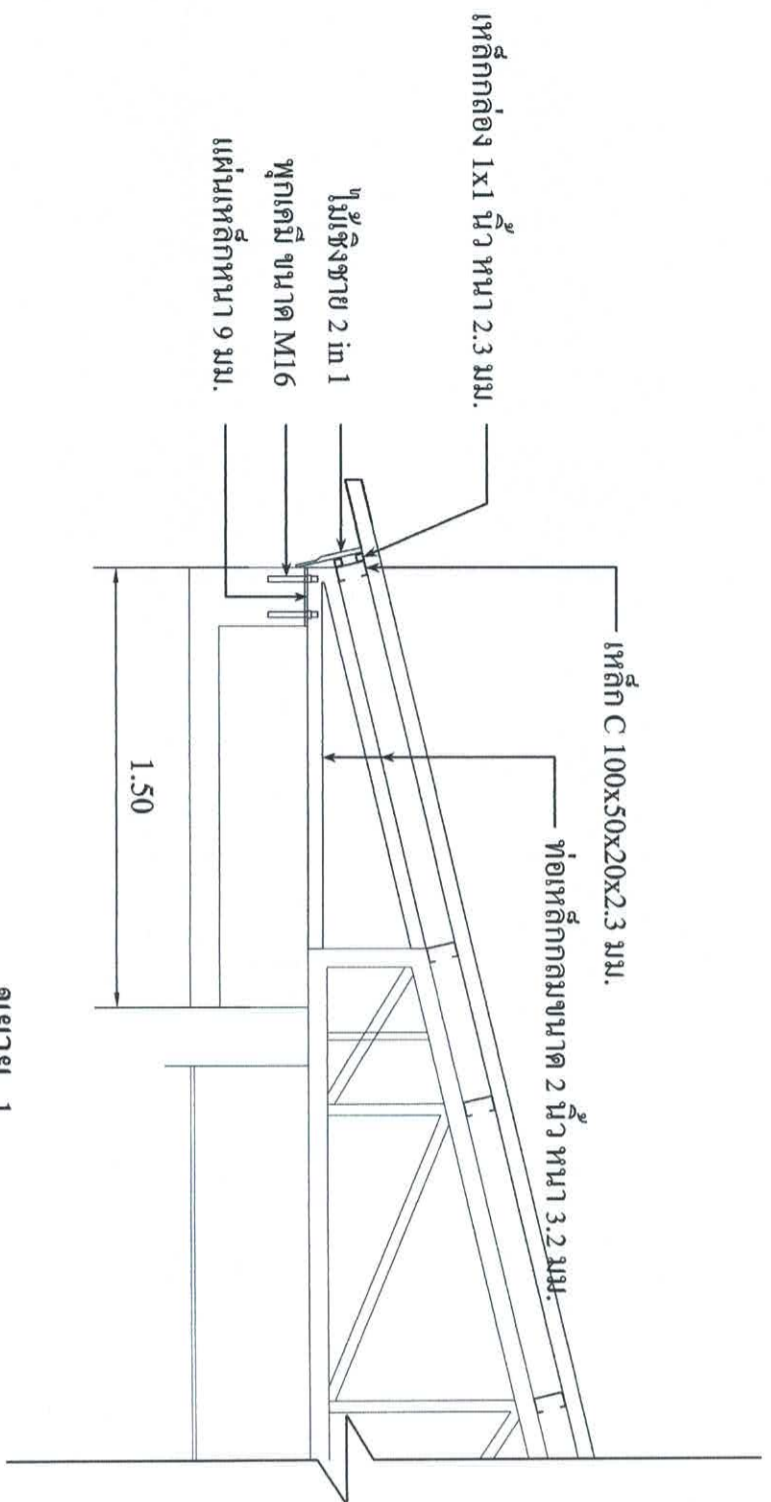

ขยาย 1

SCALE 1 : 25

สำนักงานเทศบาลเมืองชะอำ			
โครงการ	ปรับปรุงหลังคาอาคารเรียน 4/12 โรงเรียนเทศบาล 5 แห่งหนองทรายใต้	เขียนแบบ	
ผู้ร่าง		ผู้ควบคุมงาน	
ผู้เมือง		หน้าฝ่ายควบคุมฯ	
วิศวกร			
ขอ: ได้รับความคุ้มครองก่อสร้างฯ			
ขอ: สำเนาข้าง			
ปลัดเทศบาล			
นายกเทศมนตรี			
		แบบเลขที่	ตบช. 27/67
		จำนวน	4 / 5
		วันที่	29 มิ.ย. 67



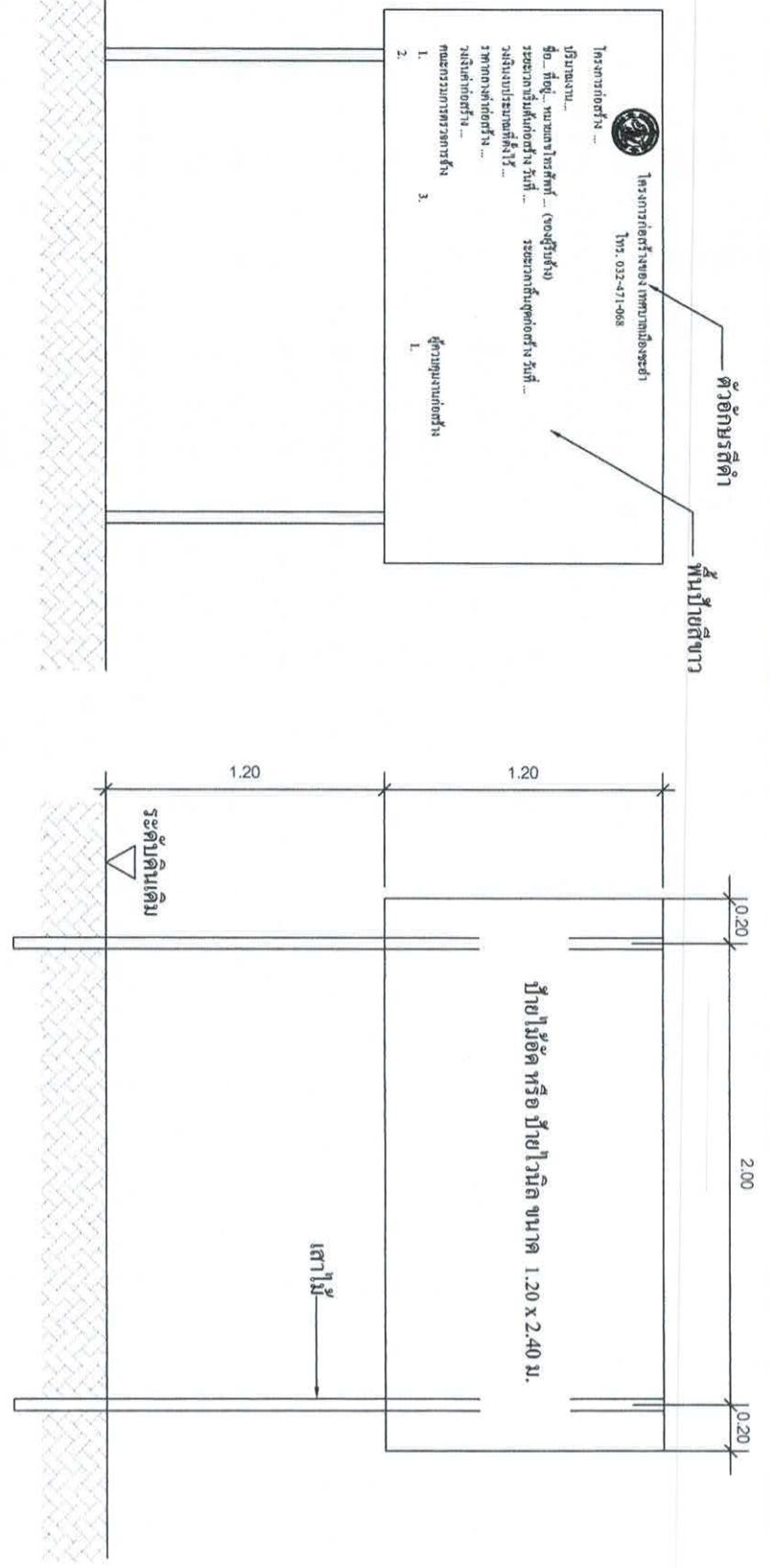

รูปด้านหน้า
มาตราส่วน 1:25

ป้ายระหว่างดำเนินการก่อสร้าง
มาตราส่วน

แสดงรายละเอียดโครงสร้างป้าย
มาตราส่วน 1:25

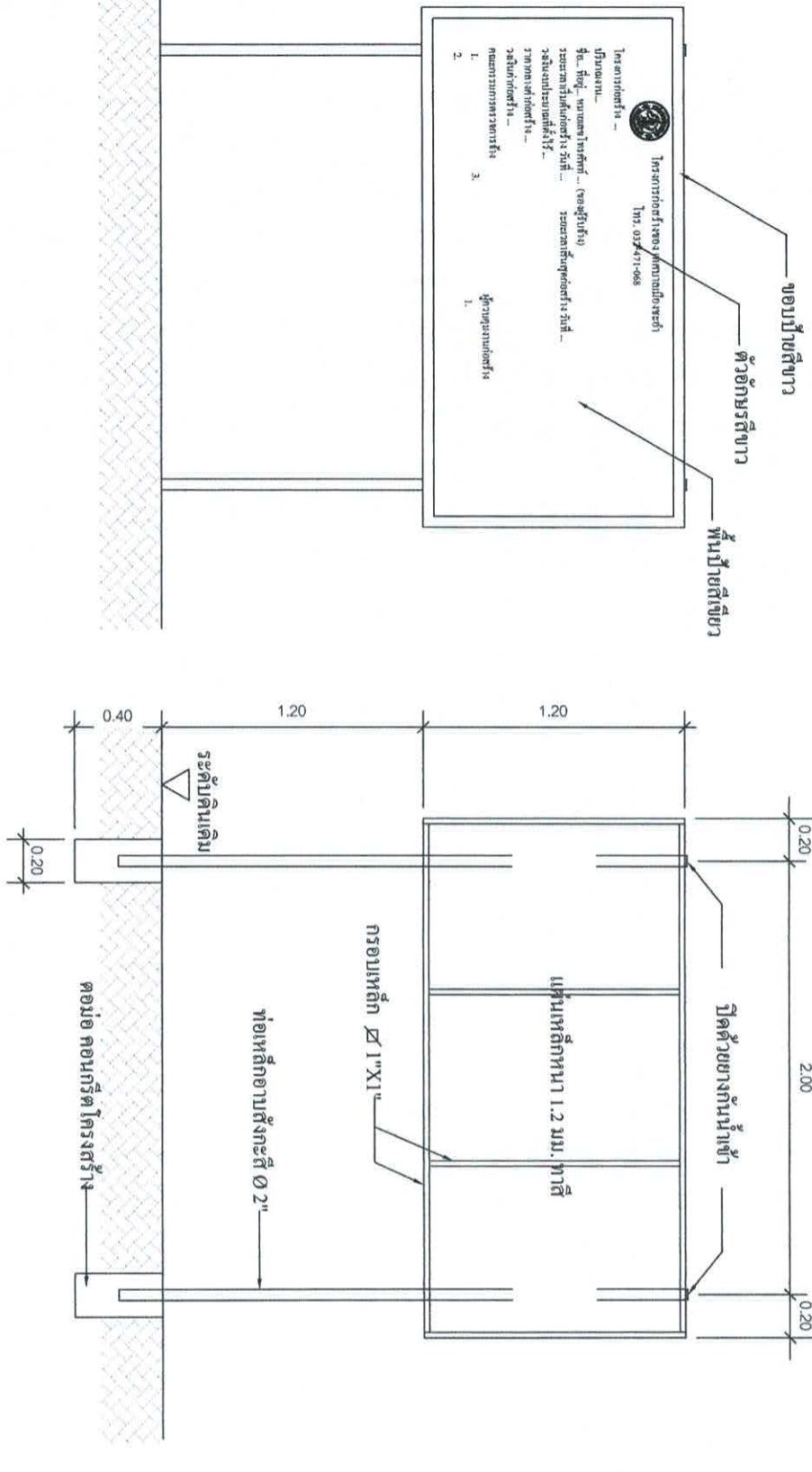

รูปด้านหน้า
มาตราส่วน 1:25

แสดงรายละเอียดโครงสร้างป้าย
มาตราส่วน 1:25

สำนักงานเทศบาลเมืองชะอำ	
โครงการ ปรับปรุงหลังคา อาคารเรียน 4/12 โรงเรียนเทศบาล 5 บ้านห้วยทรายใต้	
สำรวจ	เขียนแบบ
ผู้สำรวจ	สถาปนิก
วิศวกร	หน.ฝ่ายควบคุมฯ
ขอ.ส่วนควบคุมการก่อสร้างฯ	
ผอ.สำนักงานช่าง	
ปลัดเทศบาล	
นายกเทศมนตรี	
แบบแปลนที่ สบข.27/67	วันที่ 29 มี.ค. 67

